

Plan-MER PRUP Reconversie
militaire basis Koksijde

**Kaart 1: Situering op
topografische kaart**

Legende
▭ plangebied
 gemeentegrens

Bron: Topografische kaart NGI 1/10.000 raster,
Numerieke reeks (AGIV-product)

2307005002/ivm
Datum: 28/6/2016
Plannr.: 1
Formaat: A3
Schaal: 1:15.000

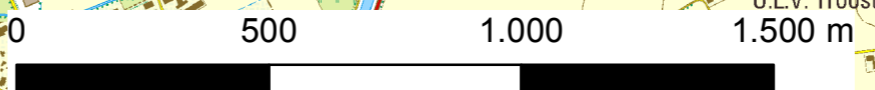
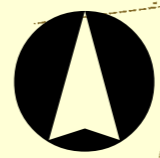

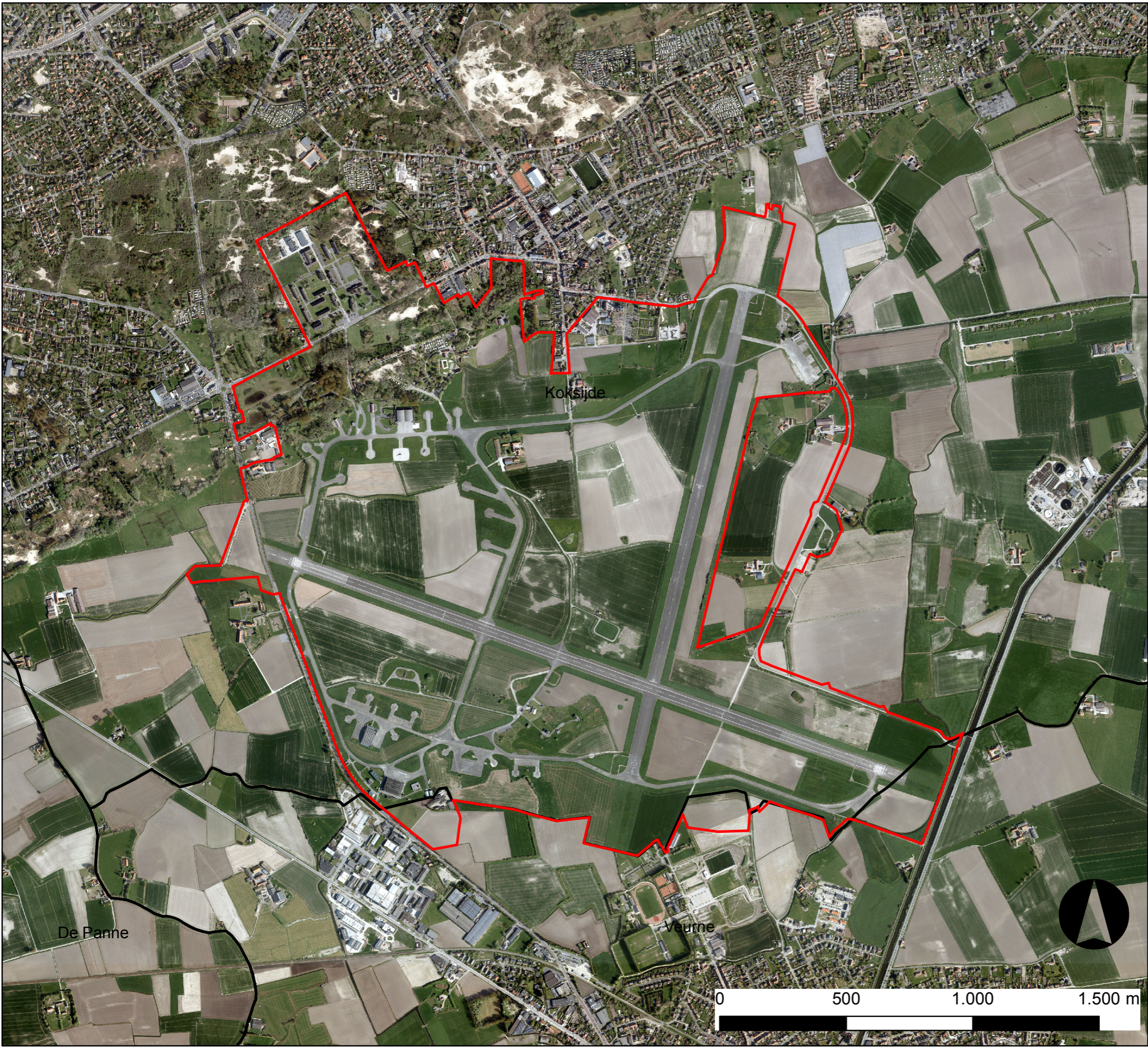

Plan-MER PRUP Reconvertie
militaire basis Koksijde

**Kaart 2: Situering op
orthofoto**

Legende
[red outline] plangebied
[black outline] gemeentegrens

Bron: Orthofoto 2015, GDI-Vlaanderen

2307005002/ivm
Datum: 28/6/2016
Plannr.: 2
Formaat: A3
Schaal: 1:15.000

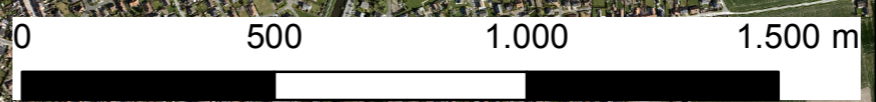

Plan-MER PRUP Reconversie militaire basis Koksijde

Kaart 3: Situering op gewestplan

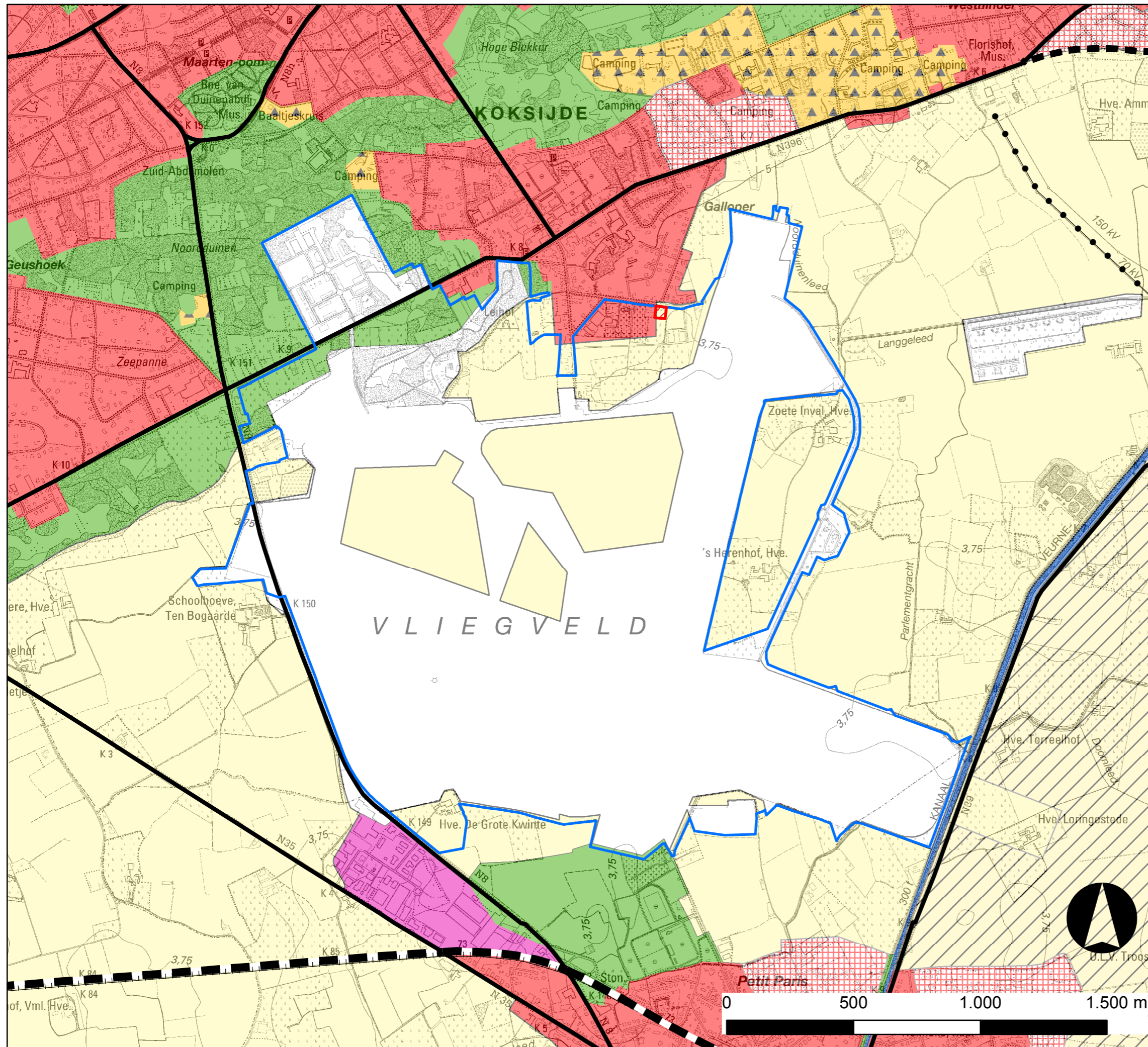

Legende

- plangebied
- Bestaande hoofdverkeerswegen
- Aan te leggen hoofdverkeerswegen
- Bestaande spoorwegen
- Bestaande afzonderlijke leidingen
- Bestaande hoogspanningsleidingen
- 0100- woonegebied
- 0105- woonuitbreidingsgebied
- 0402- gebieden voor verblijfrecreatie
- 0500- parkgebieden
- 0701- natuurgebied
- 0702- natuurgebied met wetenschappelijke waarde of natuureservaten
- 0900- agrarische gebieden
- 0901- landschappelijk waardevolle gebieden
- 1002- milieubelastende industrieën
- 1400- militaire gebieden
- 1504- bestaande waterwegen
- Verkavelingen

Bron: Topografische kaart NGI 1/10.000 raster, Numerieke reeks (AGIV-product) Gewestplan, vector, toestand 01012002, bijgewerkt tot 18062014 (AGIV)

2307005002/ivm

Datum: 28/6/2016

Plannr.: 2

Formaat: A3

Schaal: 1:15.000



Plan-MER PRUP Reconversie militaire basis Koksijde

Kaart 4: Bodem

Legende

-  plangebied
-  Bodemkundig erfgoed
-  Antropogeen
-  Hoge kustduin
-  Kustduingrond
-  Poelgrond polders
-  Dekklei polders
-  Kreekrug
-  Sitebesluit
-  Oriënterend bodemonderzoek
-  Beschrijvend bodemonderzoek
-  Bodemsaneringsproject
-  Eindevaluatieonderzoek

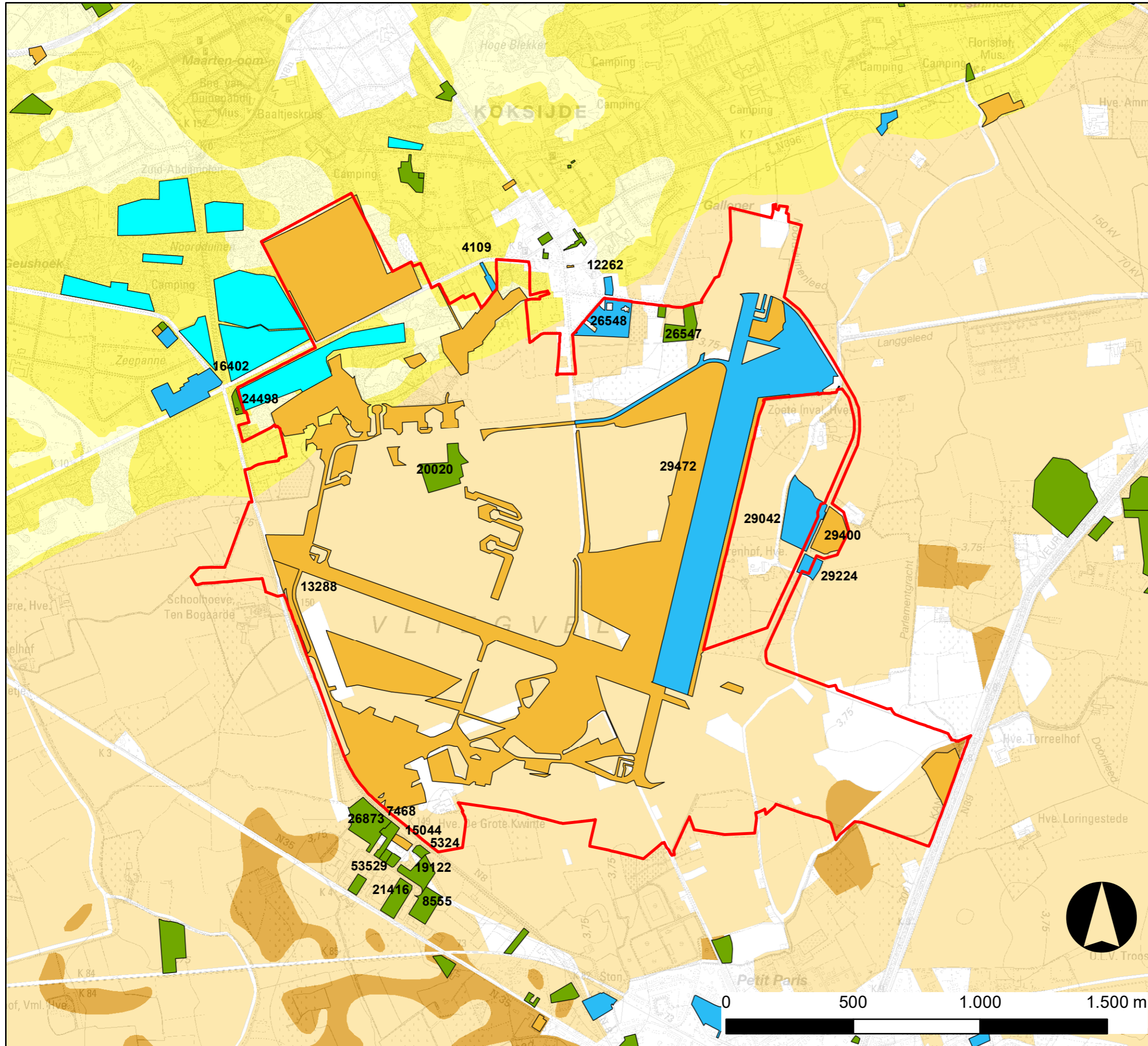

Bron: Topografische kaart NGI 1/10.000 raster, Numerieke reeks (AGIV-product) Digitale versie van de Bodemkaart van Vlaanderen, IWT, uitgave 2001 (OC GIS-Vlaanderen) <http://services.ovam.be/geoserver/ows?> Databank Ondergrond Vlaanderen - bodemkundig erfgoed

2307005003/ivm
Datum: 4/8/2023
Plannr.: 4
Formaat: A3
Schaal: 1:15.000

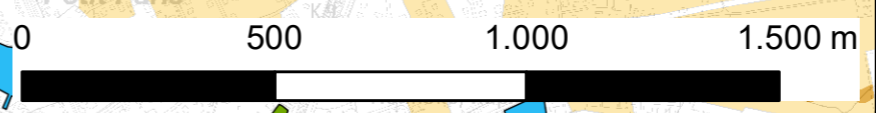

Plan-MER PRUP Reconversie militaire basis Koksijde

Kaart 5: Referentiesituatie grondwater

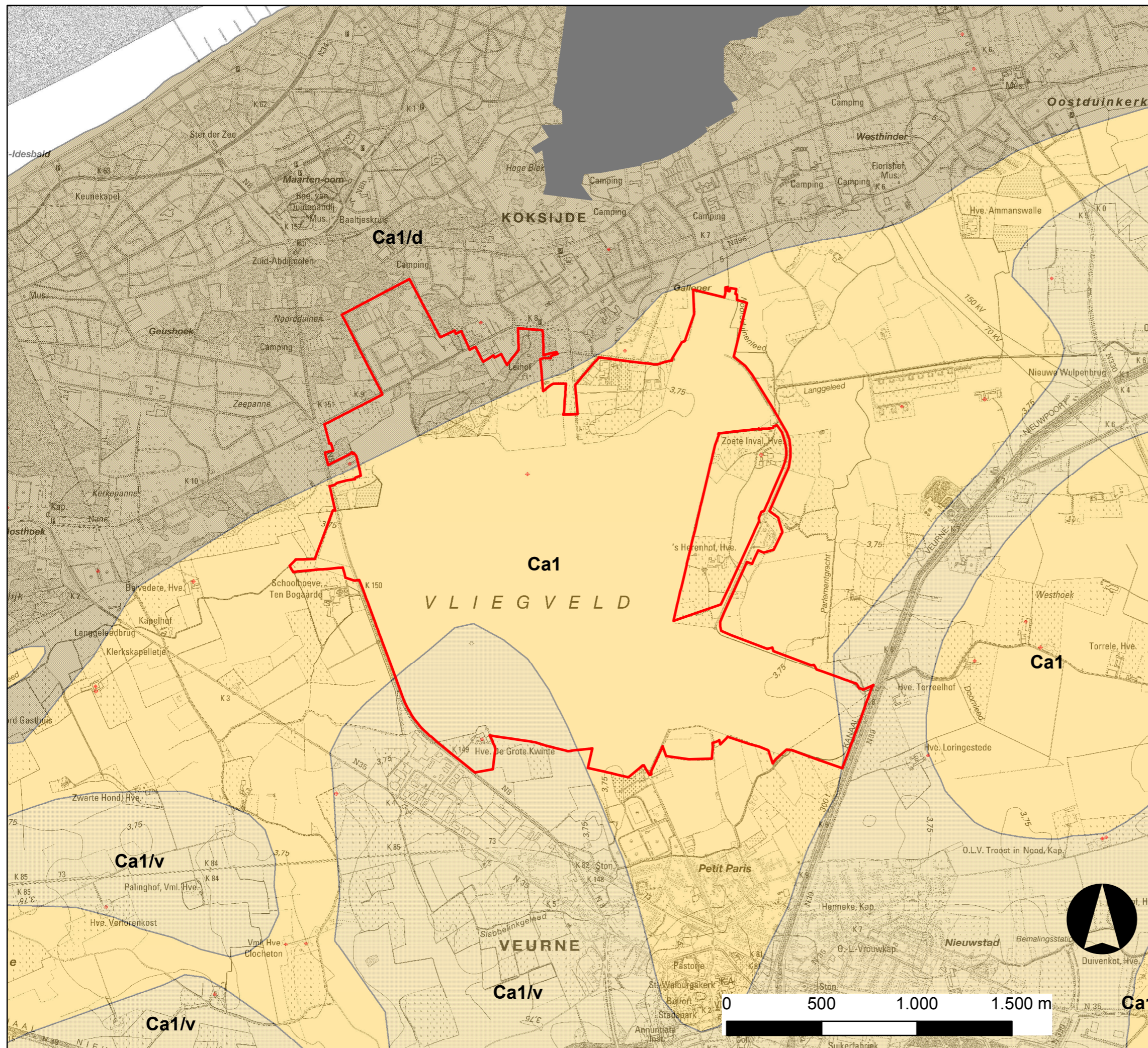

Legende

- plangebied
- Beschermingszones en Waterwingebieden**
 - Waterwingebied
 - Zone 1
 - Zone 2
 - Zone 3
- grondwaterkwetsbaarheid**
 - Ca1
 - Ca1/d
 - Ca1/v
- Grondwaterkwetsbaarheidskaart: de duingebieden
- Grondwaterkwetsbaarheidskaart: de natuurlijk verzilte zones

- 0 - 5.000 m³/jaar
- 5.001 - 30.000
- 30.001 - 250.000
- 250.001 - 1.000.000
- 1.000.001 - 18.000.000

Bron: Topografische kaart NGI 1/10.000 raster, Numerieke reeks (AGIV-product)
Digitale versie van grondwaterkwetsbaarheidskaart; MVG, LIN, AMINAL, Afdeling Water; schaal 1/10.000 (OC GIS-Vlaanderen).
Databank Ondergrond Vlaanderen

2307005004/ivm
Datum: 6/9/2016
Plannr.: 5
Formaat: A3
Schaal: 1:20.000



Plan-MER PRUP Reconversie militaire basis Koksijde

Kaart 6: Oppervlaktewater

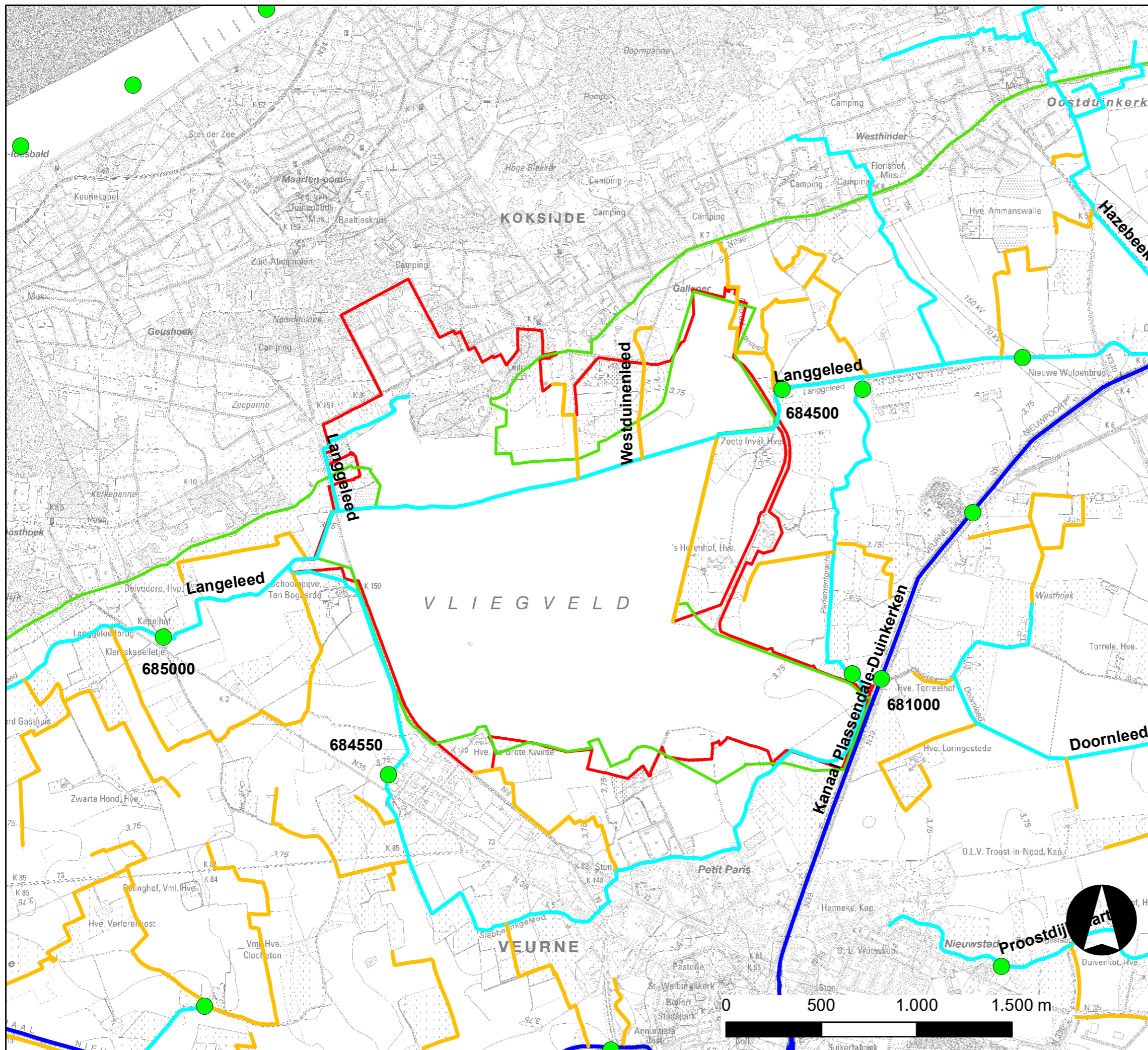

Legende

- plangebied
- VHA-waterlopen - VHA-waterloopsegment**
- Categorie**
- Bevaarbaar
- Geklasseerd, eerste categorie
- Geklasseerd, tweede categorie
- Geklasseerd, derde categorie
- Niet geklasseerd
- Gracht van algemeen belang
- meetpunt VMM
- Polder
- VHA-waterlopen**
- Bevaarbaar
- Geklasseerd, eerste categorie
- Geklasseerd, tweede categorie
- Geklasseerd, derde categorie
- Niet geklasseerd

Bron: Topografische kaart NGI 1/10.000 raster, Numerieke reeks (AGIV-product)
Grenzen van polders en wateringen - Vlaamse Milieu maatschappij - afdeling Operationeel Waterbeheer (AGIV-product)
Vlaamse Hydrografische Atlas, GDI-Vlaanderen
Overstromingsgevoelige gebieden uitgave 20140423, Watertoetskaarten, AGIV & CIW (AGIV-product)
VMM-meetpunten

2307005004/ivm
Datum: 4/8/2023
Plannr.: 6
Formaat: A3
Schaal: 1:20.000



Plan-MER PRUP Reconversie militaire basis Koksijde

Kaart 7: Fauna en flora beschermingen

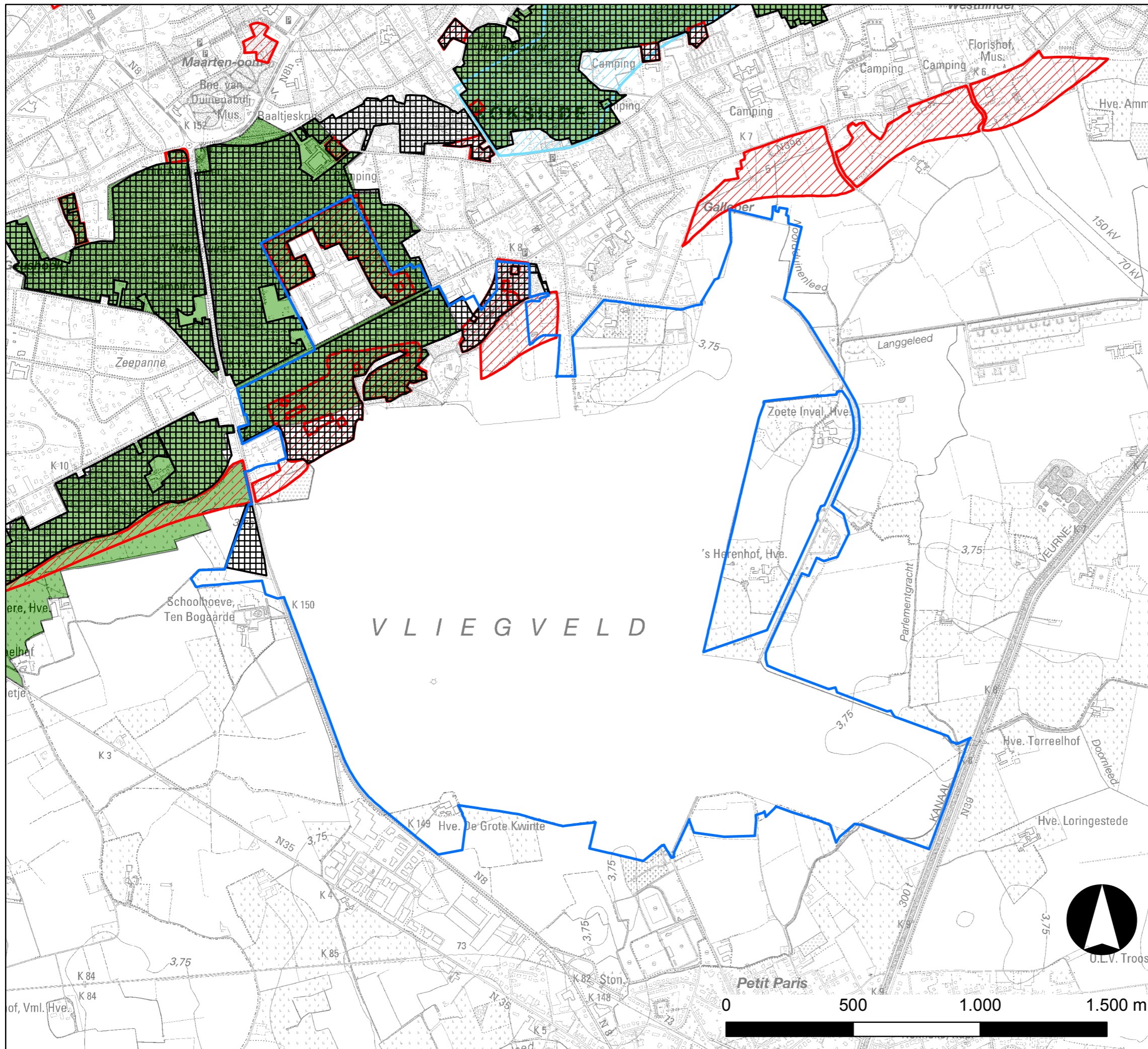

Legende

- plangebied
- duindecreeet
- Vogelrichtlijngebieden
- Habitatrichtlijngebieden
- VEN
 - Grote eenheid natuur
 - Grote eenheid natuur in ontwikkeling
 - Natuurverwevingsgebied

Bron: Topografische kaart NGI 1/10.000 raster, Numerieke reeks (AGIV-product)
Beschermde gebieden Duinendecreet, Toestand 19092008 (ANB)
Habitatrichtlijngebieden, Agentschap voor Natuur en Bos (ANB), AGIV
Vectoriële versie van de Vogelrichtlijngebieden, Agentschap voor Natuur en Bos.

2307005005/ivm
Datum: 6/9/2016
Plannr.: 7
Formaat: A3
Schaal: 1:15.000



Plan-MER PRUP Reconversie militaire basis Koksijde

Kaart 8: Fauna en flora biologische waarderingskaart

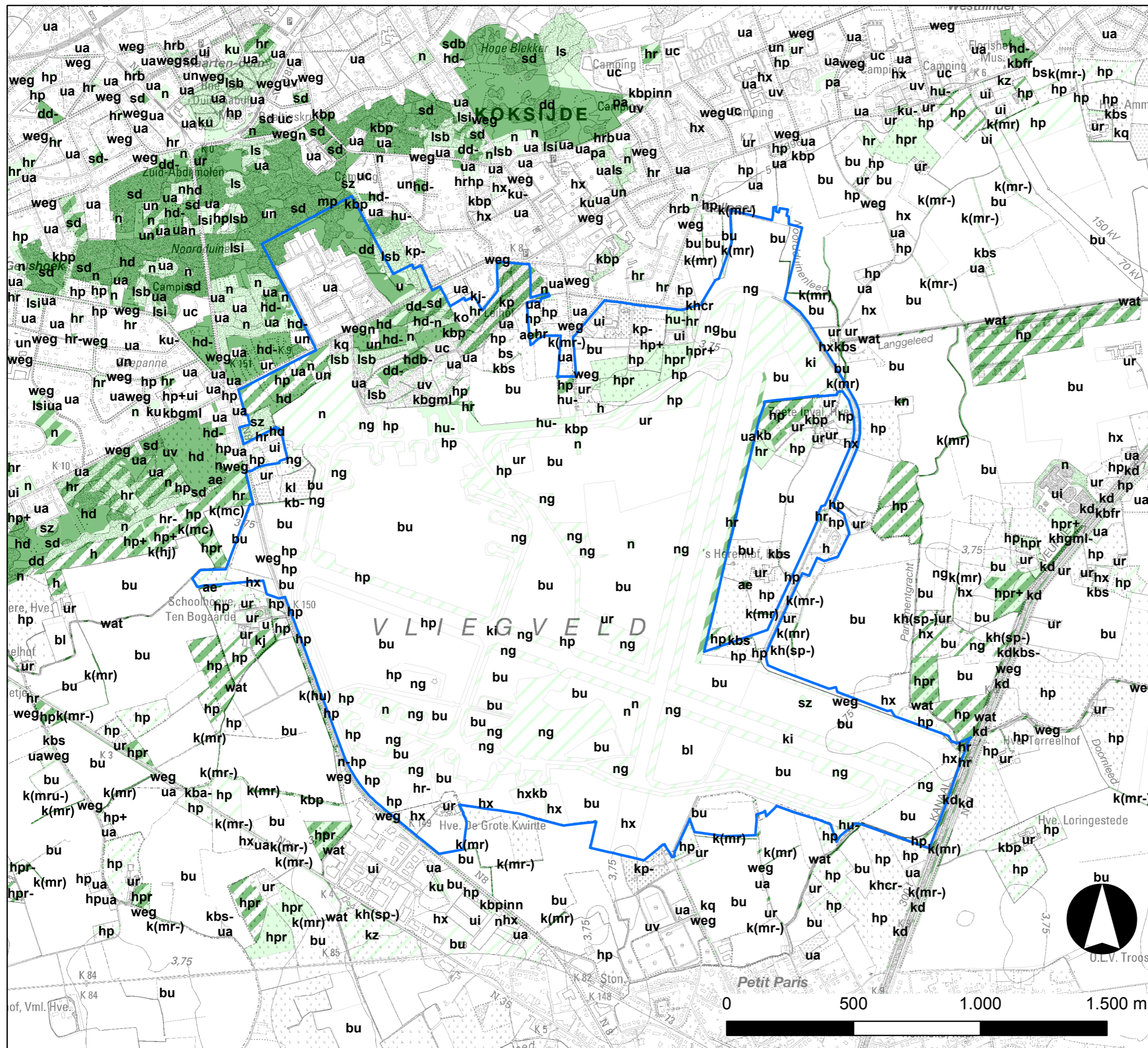

Legende

- plangebied
- Biologisch minder waardevol
- Biologisch waardevol
- Biologisch zeer waardevol
- Complex van biologisch minder waardevolle en waardevolle elementen
- Complex van biologisch minder waardevolle en zeer waardevolle elementen
- Complex van biologisch minder waardevolle en zeer waardevolle elementen
- Complex van biologisch minder waardevolle en zeer waardevolle elementen

Bron: Topografische kaart NGI 1/10.000 raster, Numerieke reeks (AGIV-product)
 BRON © Biologische Waarderingskaart en Natura 2000 Habitatkaart, uitgave 2014. (INBO)

2307005005/ivm
 Datum: 6/9/2016
 Plannr.: 8
 Formaat: A3
 Schaal: 1:15.000

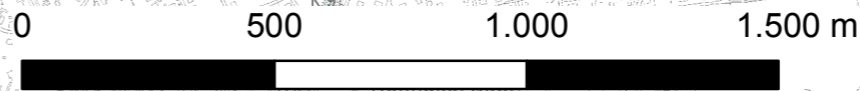
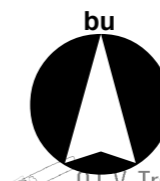

Plan-MER PRUP Reconversie militaire basis Koksijde

Kaart 9: Landschap en erfgoed

Legende

- plangebied
- Beschermde cultuurhistorische landschappen
- Beschermde monumenten
- Beschermde stads- en dorpsgezichten
- Erfgoedlandschappen
- Unesco werelderfgoed - buffers
- Unesco werelderfgoed - kernen
- Vastgestelde inventaris bouwkundig erfgoed
- Vastgestelde landschapsatlasrelicten

▲ puntrelict

— lijnrelict

▭ relictzone

▨ ankerplaats

Traditioneel landschap

■ Stedelijke agglomeratie of (lucht)havengebied

■ Westkust

■ westelijke Oudland

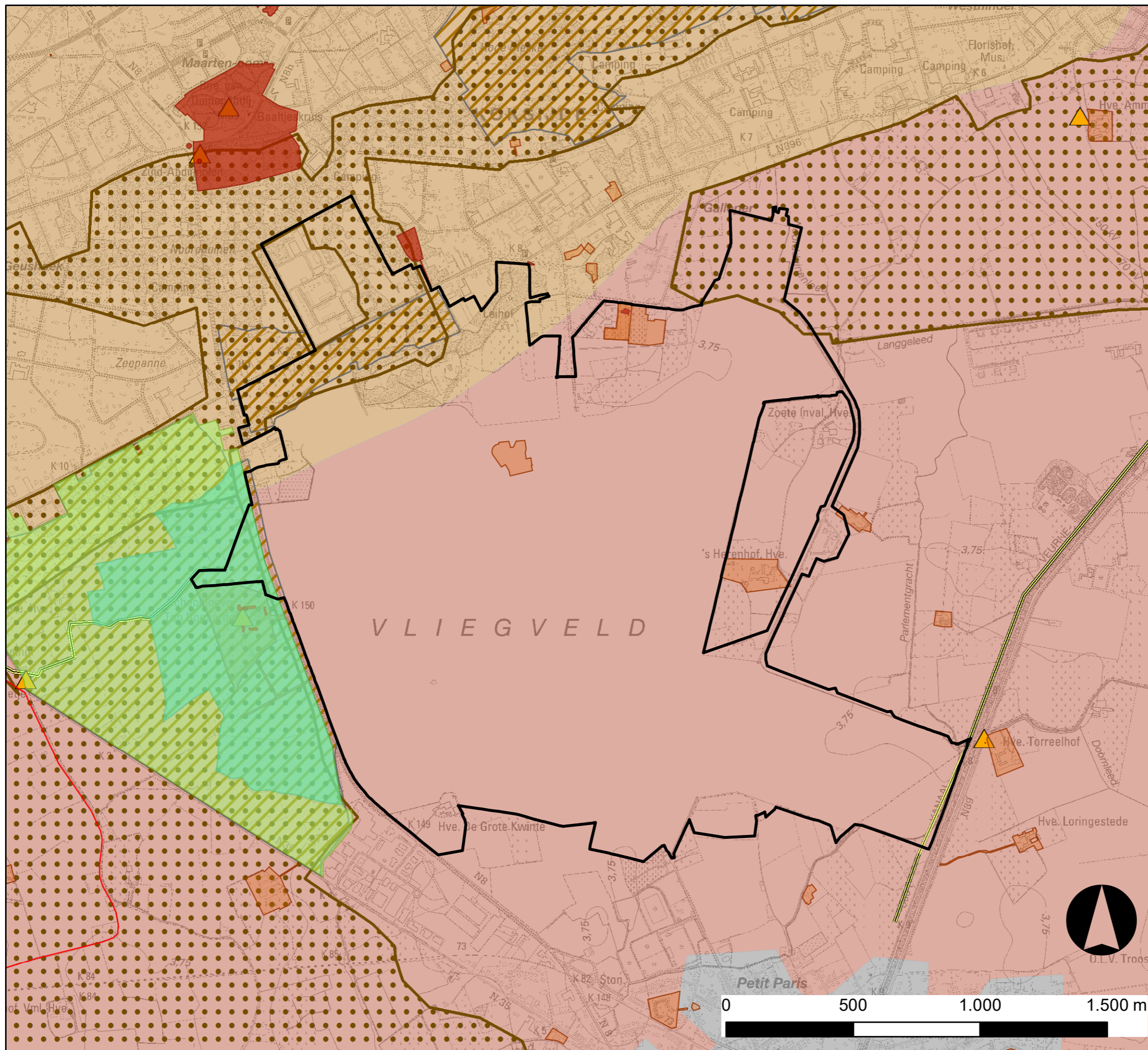



Bron: Topografische kaart NGI 1/10.000 raster, Numerieke reeks (AGIV-product)
Vectoriële versie van de Landschapsatlas, MVG-LIN-AMINAL-Monumenten en Landschappen (GIS-Vlaanderen)
Beschermd, versiedatum 01/10/2007, update 23/01/2015 (Agentschap Onroerend Erfgoed)
Bouwkundig erfgoed, versie 23/05/2013, VIOE

2307005002/mvt
Datum: 4/8/2023
Plannr.: 1
Formaat: A3
Schaal: 1:15.000

Plan-MER PRUP Reconversie militaire basis Koksijde

Kaart 10: Mens

Legende

-  plangebied
-  Herbevestigd Agrarisch Gebied

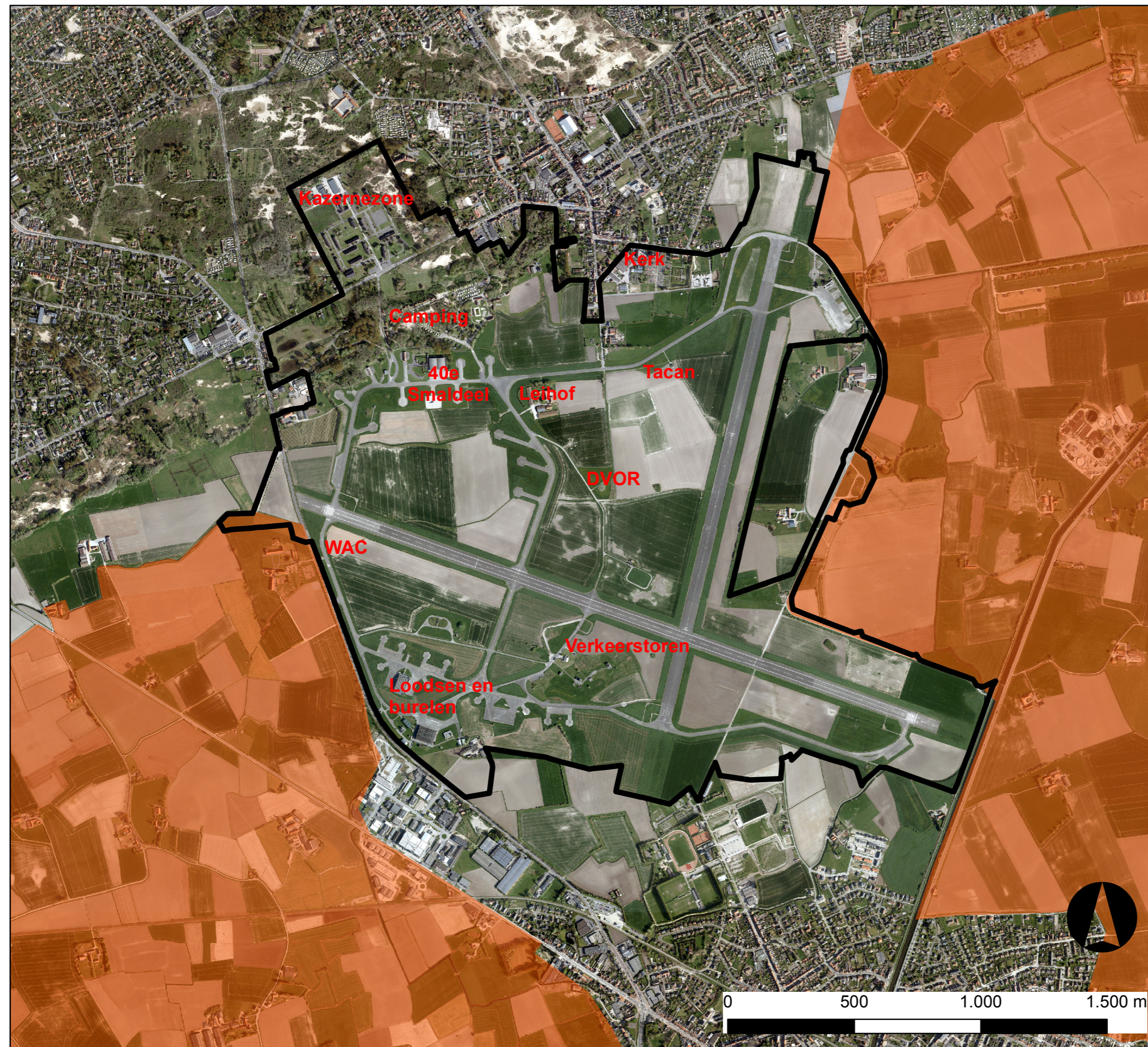

Bron: Orthofoto 2015, GDI-Vlaanderen

2307005007/ivm
Datum: 7/9/2016
Plannr.: 10
Formaat: A3
Schaal: 1:15.000

